PLAN OGÓLNY MIASTA BYDGOSZCZY - STREFY PLANISTYCZNE
CZĘŚĆ GRAFICZNA

PROJEKT PRZEKAZANY DO OPINIOWANIA I UZGADNIANIA

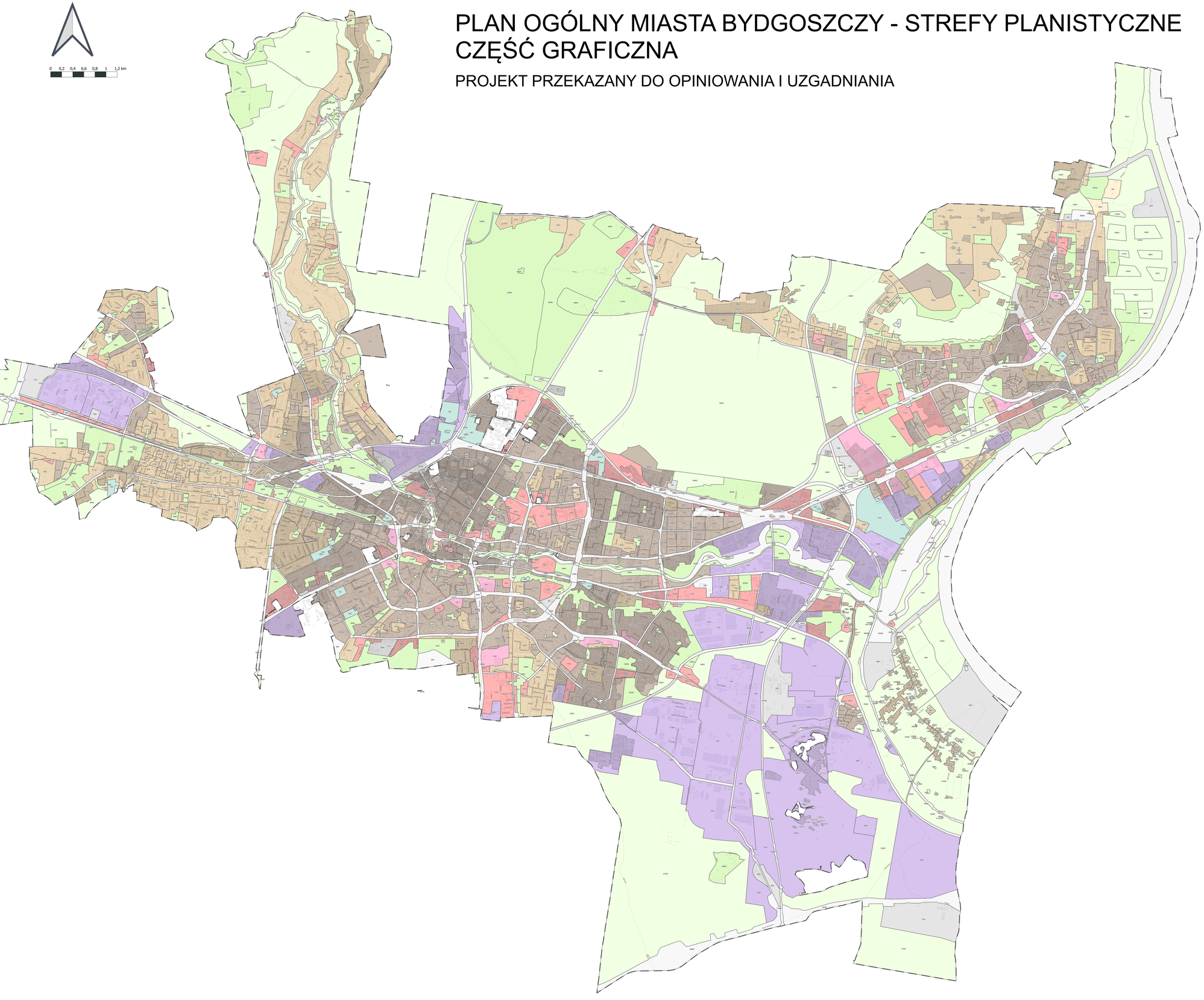

Legenda

STREFY PLANISTYCZNE

- SW - strefa wielofunkcyjna z zabudową mieszkaniową wielorodzinną
- SJ - strefa wielofunkcyjna z zabudową mieszkaniową jednorodzinną
- SZ - strefa wielofunkcyjna z zabudową zagrodową
- SU - strefa usługowa
- SH - strefa handlu wielkopowierzchniowego
- SP - strefa gospodarcza
- SI - strefa infrastrukturalna
- SN - strefa zieleni i rekreacji
- SC - strefa cmentarzy
- SO - strefa otwarta
- SK - strefa komunikacyjna
- granica POG
- Obszar Uzupełnienia Zabudowy
- Obszar Zabudowy Śródmiejskiej
- 119 numeracja stref planistycznych